LASPRO
CONSULTORES

EXCELENTÍSSIMO SENHOR DOUTOR JUIZ DE DIREITO DA 1ª VARA REGIONAL DE COMPETÊNCIA EMPRESARIAL E DE CONFLITOS RELACIONADOS À ARBITRAGEM DO FORO ESPECIALIZADO DA 4ª E 10ª RAJ DA COMARCA DE CAMPINAS DO ESTADO DE SÃO PAULO

Recuperação Judicial
Processo n° 1006651-46.2023.8.26.0286

LASPRO CONSULTORES LTDA., neste ato representada por **ORESTE NESTOR DE SOUZA LASPRO**, brasileiro, casado, advogado, inscrito na Ordem dos Advogados do Brasil sob o n° 98.628, Seção de São Paulo, Administradora Judicial nomeada nos autos da ação da **RECUPERAÇÃO JUDICIAL** em epígrafe, requerida por **J. M. FARMA INDÚSTRIA E COMÉRCIO LTDA. ("JM Farma")**, **MIDORI COMÉRCIO COSMÉTICOS LTDA. ("Midori")**, **HOSHI INDÚSTRIA E COMERCIO DE COSMÉTICOS LTDA. ("Hoshi)** e **O TOSADOR FRANQUIAS LTDA. ("O Tosador")**, vem, respeitosamente, à presença de Vossa Excelência, apresentar o **Relatório Inicial**, nos termos no artigo 22, II, alíneas "a" e "c", da Lei n° 11.101/2005.

Fone: +55 11 3211-3010 / Fax: +55 11 3255-3727
R. Major Quedinho, 111 - 18º andar • Centro
01050-030 • São Paulo/SP
lasproconsultores.com.br

Fone: + 39-02 79 47 65 / Fax: + 39-02 78 44 97
Via Visconti di Modrone nº 8/10
20122 • Milão/Itália
edoardoricci.it

LASPRO
CONSULTORES

Sumário

I. INTRODUÇÃO 4

I.2. RAZÕES DA CRISE 4

II. DA SITUAÇÃO ECONÔMICO-FINANCEIRA 7

J. M. FARMA INDÚSTRIA E COMÉRCIO LTDA. 8

A. BALANÇO PATRIMONIAL 8

B. DEMONSTRAÇÃO DO RESULTADO 11

C. FLUXO DE CAIXA 12

MIDORI COMERCIO COSMETICOS EIRELI 13

A. BALANÇO PATRIMONIAL 13

B. DEMONSTRAÇÃO DO RESULTADO 15

C. FLUXO DE CAIXA 16

HOSHI COMERCIAL LTDA. 17

A. BALANÇO PATRIMONIAL 17

B. DEMONSTRAÇÃO DO RESULTADO 19

C. FLUXO DE CAIXA 20

O TOSADOR FRANQUIAS EIRELI 21

A. BALANÇO PATRIMONIAL 21

B. DEMONSTRAÇÃO DO RESULTADO 23

C. FLUXO DE CAIXA 24

III. RELAÇÃO DE CREDORES 24

IV. FUNCIONÁRIOS/RELAÇÃO INTEGRAL DE EMPREGADOS 25

V. DILIGÊNCIA 26

VI. CONCLUSÃO 58

Fone: +55 11 3211-3010 / Fax: +55 11 3255-3727
R. Major Quedinho, 111 - 18º andar • Centro
01050-030 • São Paulo/SP
lasproconsultores.com.br

Fone: + 39-02 79 47 65 / Fax: + 39-02 78 44 97
Via Visconti di Modrone nº 8/10
20122 • Milão/Itália
edoardoricci.it

LASPRO
CONSULTORES

VII. ENCERRAMENTO 59

Fone: +55 11 3211-3010 / Fax: +55 11 3255-3727
R. Major Quedinho, 111 - 18º andar • Centro
01050-030 • São Paulo/SP
lasproconsultores.com.br

Fone: + 39-02 79 47 65 / Fax: + 39-02 78 44 97
Via Visconti di Modrone nº 8/10
20122 • Milão/Itália
edoardoricci.it

LASPRO
CONSULTORES

I. INTRODUÇÃO

1. Trata-se de pedido de Recuperação Judicial, ajuizado em 28/06/2023, pelas empresas **J.M FARMA INDÚSTRIA E COMÉRCIO LTDA. ("JM FARMA"),** inscrita no CNPJ/MF nº 63.928.725/0001-64, **MIDORI COMÉRCIO COSMÉTICOS LTDA. ("MIDORI"),** inscrita no CNPJ/MF nº35.685.004/0001-35, **HOSHI INDÚSTRIA E COMÉRCIO DE COSMÉTICOS LTDA. ("HOSHI"),** inscrita no CNPJ/MF nº 08.350.416/0001-41 e, **O TOSADOR FRANQUIAS LTDA. ("O TOSADOR"),** inscrita no CNPJ/MF nº 21.206.151/0001-70, denominadas **"GRUPO J.M FARMA"**.

I.2. RAZÕES DA CRISE

2. Conforme narrado na inicial **(fls. 1/18, tópico 6 "Exposição das causas concretas e da situação patrimonial"),** as Recuperandas são microempresas e empresas de pequeno porte, nos termos do artigo 3º da Lei Complementar 123/2006, cujos negócios foram afetados pela pandemia do COVID-19, que provocou reflexos econômicos em suas atividades.

3. Narram que as empresas constituem um grupo econômico em razão da identidade de sócios e familiares de sócios, desenvolvendo duas atividades econômicas próximas, mas distintas, unidas por uma empresa industrial de terceirização.

4. Destacam que a **HOSHI**, acompanhada da empresa **O TOSADOR**, atuam no setor pet, utilizando os serviços industrializados da **JM FARMA**. Por sua vez, a **MIDORI** atua no ramo de cosméticos profissionais humanos,

Fone: +55 11 3211-3010 / Fax: +55 11 3255-3727
R. Major Quedinho, 111 - 18º andar • Centro
01050-030 • São Paulo/SP
lasproconsultores.com.br

Fone: + 39-02 79 47 65 / Fax: + 39-02 78 44 97
Via Visconti di Modrone nº 8/10
20122 • Milão/Itália
edoardoricci.it

também utilizando os serviços de industrialização da **JM FARMA**, a qual não possui outros clientes e não produz ou vende quaisquer produtos para terceiros.

5. Argumentam que para cada Recuperanda há racional econômico distinto para suas crises. Todas, porém, decorrem dos efeitos da pandemia na economia, que prejudicou diversos negócios, principalmente os voltados para o mercado consumidor de grande massa, contando com sensível redução nas receitas e aumento expressivo dos custos advindos do acréscimo de preço de matéria prima.

6. Narram, ainda, que houve prorrogação dos vencimentos de pagamentos, buscando também financiamento bancário, implicando prejuízos e descompasso financeiro, circunstâncias que justificariam o pedido de Recuperação Judicial.

7. As Recuperandas explanam, ainda, de forma isolada, as razões da crise por empresa, explicando que: ***(i)*** a **HOSHI** é uma empresa com marca própria de cosméticos e produtos para o mercado pet profissional (Tchuska), cuja produção é terceirizada pela **JM FARMA**, sendo vendidos para pequeno revendedores, apresentando redução da receita líquida; ***(ii)*** para a **JM FARM**A, houve expressiva subida dos custos das matérias; ***(iii)*** **O Tosador** teve suas unidades móveis encerradas, apresentando novo desenho de negócio, com venda de produtos para tosadores através de site, market places e televendas, contando, ainda, com redução da receita; ***(iv)*** a **MIDORI** é distribuidora de marca própria de cosméticos profissionais para cabeleireiros, terceirizando produtos e comercializando para distribuidores; sua atividade foi sensivelmente afetada pelo fechamento de salões de beleza em razão da pandemia.

Fone: +55 11 3211-3010 / Fax: +55 11 3255-3727
R. Major Quedinho, 111 - 18º andar • Centro
01050-030 • São Paulo/SP
lasproconsultores.com.br

Fone: + 39-02 79 47 65 / Fax: + 39-02 78 44 97
Via Visconti di Modrone nº 8/10
20122 • Milão/Itália
edoardoricci.it

8. Oferecem como garantia de pagamento do endividamento os direitos sobre o imóvel descrito na matrícula nº 081612, localizado na Avenida Caetano Ruggeri, nº 4500, Itu/SP, informando que referida oferta significa criar uma estrutura jurídica para a venda do referido imóvel, destinando o valor apurado para a amortização dos créditos, na forma a ser melhor detalhada no Plano de Recuperação Judicial a ser oportunamente apresentado.

9. Sustentam a possibilidade do processamento desta Recuperação Judicial em litisconsórcio ativo, por constituírem as Recuperandas Grupo Econômico, na forma do artigo 69-G da Lei 11.101/2005.

10. Pugnam por todos os benefícios e parâmetros do Estatuto Nacional da Microempresa e da Empresa de Pequeno Porte, dispositivos constitucionais e legislação correlata, principalmente os ditames dos artigos 70 e 72 da Lei 11.101/2005.

11. Às fls. 543/665, esta Perita apresentou o Laudo de Constatação Prévia e seus 7 (sete) anexos, incluindo quadro ilustrativo dos requisitos dos artigos 48 e 51 da Lei 11.101/2005, em que, embora tenha apontado a ausência de alguns documentos exigidos pela Lei, opinou pelo deferimento do processamento da Recuperação Judicial em consolidação processual, sem prejuízo de posterior análise de eventual pedido de processamento também em consolidação substancial.

12. Diante disso, este MM. Juízo determinou a complementação da documentação pelas Recuperandas, razão pela qual esta Perita apresentou Complementação ao Laudo de Constatação Prévia e 1 (um) anexo (fls.694/716), com a apresentação de quadro ilustrativo que citam os requisitos dos artigos 48 e 51 da Lei 11.101/2005. Observou, na ocasião, que foram apresentados

Fone: +55 11 3211-3010 / Fax: +55 11 3255-3727
R. Major Quedinho, 111 - 18º andar • Centro
01050-030 • São Paulo/SP
lasproconsultores.com.br

Fone: + 39-02 79 47 65 / Fax: + 39-02 78 44 97
Via Visconti di Modrone nº 8/10
20122 • Milão/Itália
edoardoricci.it

documentos contábeis (balanço patrimonial, demonstração de resultados acumulados e demonstração do resultado desde o último exercício social) até março de 2023.

13. Ato contínuo, este MM. Juízo intimou as Requerentes para a juntada dos documentos identificados como pendentes por esta Perita às fls. 694/716, listando o Juízo a referida documentação às fls. 755/756, o que restou cumprido com a juntada de documentos às fls. 759/839.

14. Às 846/865, esta Perita apresentou Complementação ao Laudo de Constatação Prévia e 1 (um) anexo, com apresentação de quadro ilustrativo que citam os requisitos dos artigos 48 e 51 da Lei 11.101/2005, certificando o cumprimento integral da documentação exigida pela lei.

15. Ato contínuo, às fls. 869/873, este MM. Juízo deferiu o processamento da Recuperação Judicial, em consolidação substancial, com as determinações de praxe, incluindo-se a apresentação por esta Administradora Judicial de Relatório Inicial, o que se passa a fazer doravante.

II. DA SITUAÇÃO ECONÔMICO-FINANCEIRA

16. Cabe observar que as Recuperandas são responsáveis pelo fornecimento das informações acerca de suas atividades contempladas neste Relatório, sob as penas do art. 171, da Lei 11.101/2005.

17. A situação operacional é apresentada a partir dos documentos apresentados pelas Recuperandas, conforme: **(A)** Balanço Patrimonial; **(B)** Demonstração do Resultado do Exercício; **(C)** Fluxo de Caixa, relativos aos exercícios de 2020, 2021, 2022, março/2023 e junho/2023.

Fone: +55 11 3211-3010 / Fax: +55 11 3255-3727
R. Major Quedinho, 111 - 18º andar • Centro
01050-030 • São Paulo/SP
lasproconsultores.com.br

Fone: + 39-02 79 47 65 / Fax: + 39-02 78 44 97
Via Visconti di Modrone nº 8/10
20122 • Milão/Itália
edoardoricci.it

LASPRO
CONSULTORES

J. M. FARMA INDÚSTRIA E COMÉRCIO LTDA.

A. BALANÇO PATRIMONIAL

Balanço Patrimonial (R$)	2020	2021	2022	mar/2023	jun/2023
A T I V O	**3.995.005**	**5.141.660**	**6.990.416**	**7.112.203**	**7.351.165**
Ativo Circulante	**3.841.451**	**4.975.056**	**6.638.346**	**6.761.888**	**6.998.372**
Caixa e Equivalentes de Caixa	458.650	567.033	374.894	366.795	498.073
Clientes	2.132.980	2.137.809	3.865.787	4.023.051	4.166.245
Estoque	846.109	1.016.160	653.726	628.103	521.028
Outros Valores a Receber	403.068	1.253.409	1.743.295	1.743.295	1.812.382
Valores a Recuperar	645	645	645	645	645
Ativo Não Circulante	**153.554**	**166.604**	**352.070**	**350.314**	**352.793**
Imobilizado	153.554	166.604	352.070	350.314	352.793
P A S S I V O	**3.995.005**	**5.141.660**	**8.582.825**	**7.112.203**	**7.351.165**
Passivo Circulante	**2.384.801**	**3.769.438**	**6.940.620**	**7.372.215**	**8.067.637**
Fornecedores	44.063	118.130	66.854	91.124	99.705
Salários e Encargos Sociais	22.545	30.164	27.065	28.172	28.350
Tributos e Contribuições a Recolher	727.035	207.225	249.293	258.951	289.051
Empréstimos e Financiamentos	429.416	647.318	1.121.404	933.534	1.070.308
Outras Contas a Pagar	1.161.742	2.766.601	5.476.004	6.060.434	6.580.223
Passivo Não Circulante	**590.012**	**1.326.945**	**1.596.930**	**1.679.688**	**1.525.449**
Empréstimos e Financiamentos	554.392	829.534	1.001.015	1.087.759	965.342
Impostos e Contribuições - Parcelamentos	35.619	497.411	595.914	591.929	560.106
Patrimônio Líquido	**1.020.192**	**45.276**	**45.276**	**-1.939.701**	**-2.241.921**
Capital Social	95.400	95.400	95.400	95.400	95.400
Lucros ou Prejuízos Acumulados	2.208.859	924.792	- 50.124	-1.639.534	-1.639.533
Lucros / Prejuízos do Exercício	**-1.284.067**	**- 974.916**	**-1.589.410**	**- 395.567**	**- 697.787**

18. Com crescimento não expressivo na fração de 3%, entre março e junho/2023, os **Ativos** somam R$ 7.351.165 (sete milhões, trezentos e

Fone: +55 11 3211-3010 / Fax: +55 11 3255-3727
R. Major Quedinho, 111 - 18º andar • Centro
01050-030 • São Paulo/SP
lasproconsultores.com.br

Fone: + 39-02 79 47 65 / Fax: + 39-02 78 44 97
Via Visconti di Modrone nº 8/10
20122 • Milão/Itália
edoardoricci.it

cinquenta e um mil, cento e sessenta e cinco reais), dos quais 57% estão concentrados na rubrica de **Clientes.**

19. O **Passivo Total** somou em junho/2023, R$ 9.593.085 (nove milhões, quinhentos e noventa e três mil e oitenta e cinco reais), montante este 6% superior ao escriturado em março/2023. Nota-se que o principal fator para o aumento identificado está relacionado ao crescimento da rubrica de **Outras Contas a Pagar**, a qual comporta as movimentações de **Adiantamento de Clientes**, no montante de R$ 6.580.223 (seis milhões, quinhentos e oitenta mil, duzentos e vinte e três reais), **o equivalente a 69% das obrigações constituídas até junho/2023.**

20. Assim, ao **desconsiderar** as antecipações financeiras advindas de seus Clientes, o **Endividamento** constituído até junho/2023 está representado pela importância de R$ 3.012.863 (três milhões, doze mil, oitocentos e sessenta e três reais), dos quais 68% referem-se a **Empréstimos e Financiamentos**, que apresentam gradativo crescimento, entre 2020 e 2022. Encerrou o mês de junho/2023 com saldo devedor de R$ 2 milhões (dois milhões de reais), 4% inferior ao escriturado em dezembro/2022

21. O **Patrimônio Líquido constou negativo** no exercício de 2023, ou seja, **a soma de bens e direitos não cobre o valor da soma das obrigações contraídas, indicando a insolvência de cobertura patrimonial**, especialmente em razão do elevado **Prejuízo Acumulado**, no montante próximo a R$2,3 milhões (dois milhões e trezentos mil reais).

22. Com base nos dados patrimoniais apresentados acima, observa-se o **cenário abaixo do ideal** em junho/2023:

Fone: +55 11 3211-3010 / Fax: +55 11 3255-3727
R. Major Quedinho, 111 - 18º andar • Centro
01050-030 • São Paulo/SP
lasproconsultores.com.br

Fone: + 39-02 79 47 65 / Fax: + 39-02 78 44 97
Via Visconti di Modrone nº 8/10
20122 • Milão/Itália
edoardoricci.it

LASPRO
CONSULTORES

Índices de Liquidez	2020	2021	2022	mar/2023	jun/2023
Liquidez Imediata	0,19	0,15	0,05	0,05	0,06
Liquidez Seca	1,26	1,05	0,86	0,83	0,80
Liquidez Corrente	1,61	1,32	0,96	0,92	0,87
Liquidez Geral	1,29	0,98	0,78	0,75	0,73
Índice de Endividamento de Capital	**2020**	**2021**	**2022**	**mar/2023**	**jun/2023**
EG - Endividamento Geral	74%	99%	122%	127%	130%

- O **Indicador de Liquidez Imediata** representa a capacidade da empresa de lidar com situações emergenciais financeiras, por estar relacionada com prazos curtíssimos, cujo **cenário ideal é igual ou superior a 1 (um)**.

- O **Indicador de Liquidez Corrente** mede a capacidade de quitação das obrigações com vencimento em curto prazo (registradas nos Passivo Circulante), utilizando-se dos disponíveis e realizáveis em mesmo período (registrados no Ativo Circulante), cujo **cenário ideal é igual ou superior a 1 (um)**.

- Utilizando-se da mesma metodologia do Indicador de Liquidez Corrente, no entanto, desconsiderando os Estoques, o **Indicador de Liquidez Seca**, demonstra o valor real da liquidez do Ativo Circulante, independente se os itens estocados foram utilizados e/ou vendidos.

- Ao analisar a liquidez, sem levar em conta as estimativas de vencimento e recebimento, o **Indicador de Liquidez Geral** demonstra a liquidez do total de dívidas constituídas ao utilizar todos os direitos (neste cálculo, não se considera os bens imobilizados para liquidação), cujo **cenário ideal é igual ou superior a 1 (um)**.

Fone: +55 11 3211-3010 / Fax: +55 11 3255-3727
R. Major Quedinho, 111 - 18º andar • Centro
01050-030 • São Paulo/SP
lasproconsultores.com.br

Fone: + 39-02 79 47 65 / Fax: + 39-02 78 44 97
Via Visconti di Modrone nº 8/10
20122 • Milão/Itália
edoardoricci.it

- O **Índice de Endividamento Geral** demonstra o percentual que as dívidas constituídas representam de seus ativos totais, sendo consideradas as disponibilidades, recebíveis e bens, onde o **cenário ideal se faz em até 100%, ou seja, quando o total de dívidas é inferior ou igual aos ativos**. Desta maneira, nota-se situação insatisfatória.

B. DEMONSTRAÇÃO DO RESULTADO

DRE ACUMULADA (R$)	2020	2021	2022	mar/2023	jun/2023
Receita Bruta	**2.295.417**	**1.978.362**	**1.806.534**	**400.460**	**779.890**
(-) Deduções	- 247.408	- 187.657	- 168.929	- 35.941	- 43.086
Receita Líquida de Vendas	**2.048.009**	**1.790.705**	**1.637.605**	**364.520**	**736.804**
(-) Custo de Mercadorias Vendidas	- 2.465.882	- 1.922.374	- 2.168.360	- 515.494	- 933.662
Lucro Bruto	**- 417.873**	**- 131.670**	**- 530.756**	**- 150.974**	**- 196.857**
(-) Despesas Operacionais	**- 733.526**	**- 593.786**	**- 630.360**	**- 107.609**	**- 240.944**
(-) Despesas Comerciais	- 69.420	- 60.666	- 75.333	- 14.692	- 23.831
(-) Despesas Administrativas	- 493.528	- 346.003	- 311.570	- 59.001	- 134.292
(-) Despesas Tributárias e Legais	- 170.578	- 187.116	- 243.458	- 33.917	- 82.821
Lucro (Prejuízo) Operacional Antes do Resultado Financeiro	**- 1.151.399**	**- 725.456**	**- 1.161.116**	**- 258.583**	**- 437.801**
(-) Despesas Financeiras	- 132.670	- 249.478	- 428.673	- 136.988	- 259.990
+ Receitas Financeiras	3	17	379	4	4
Lucro (Prejuízo) do Exercício	**- 1.284.067**	**- 974.916**	**- 1.589.410**	**- 395.567**	**- 697.787**

23. Após a absorção dos Custos dos produtos vendidos incorridos, somado a mão de obra direta, o **Resultado Bruto operacional é negativo** em todo o período. Assim, **diante da ausência de margem residual**, os gastos operacionais incorridos, os quais referem-se às Despesas Comerciais, Administrativas e Tributárias, **contribuíram para o cenário deficitário** apresentado nos últimos anos.

Fone: +55 11 3211-3010 / Fax: +55 11 3255-3727
R. Major Quedinho, 111 - 18º andar • Centro
01050-030 • São Paulo/SP
lasproconsultores.com.br

Fone: + 39-02 79 47 65 / Fax: + 39-02 78 44 97
Via Visconti di Modrone nº 8/10
20122 • Milão/Itália
edoardoricci.it

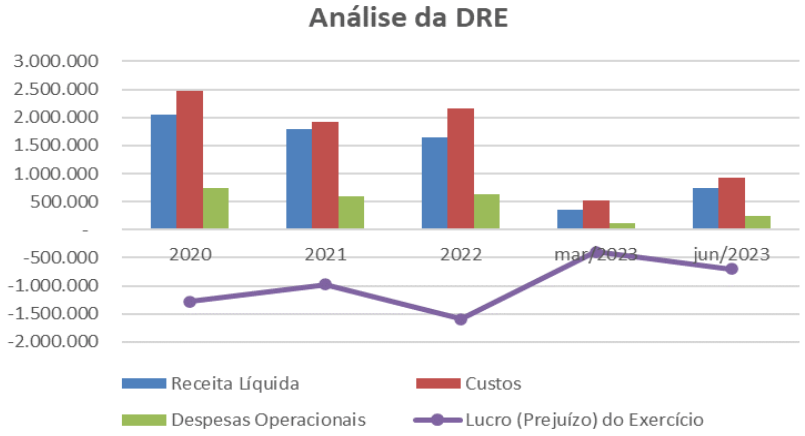

24. Dessa maneira, ao considerar o Resultado Financeiro, que comporta principalmente os juros sobre os empréstimos, **a Recuperanda encerra o primeiro semestre/2023 com resultado negativo de R$ 697.787** (seiscentos e noventa e sete mil, setecentos e oitenta e sete reais), **indicando insuficiência na geração de caixa, uma vez que os Custos incorridos ultrapassaram a margem residual da Receita Líquida, impossibilitando a cobertura dos demais gastos operacionais e financeiros.**

C. FLUXO DE CAIXA

25. Por meio da **Demonstração do Fluxo de Caixa**, verifica-se considerável movimentação nas "atividades de financiamentos" – **contratação de novos empréstimos e financiamentos** - nos anos de 2021 e 2022.

Fone: +55 11 3211-3010 / Fax: +55 11 3255-3727
R. Major Quedinho, 111 - 18º andar • Centro
01050-030 • São Paulo/SP
lasproconsultores.com.br
Fone: + 39-02 79 47 65 / Fax: + 39-02 78 44 97
Via Visconti di Modrone nº 8/10
20122 • Milão/Itália
edoardoricci.it

LASPRO
CONSULTORES

MIDORI COMERCIO COSMETICOS EIRELI

A. BALANÇO PATRIMONIAL

Balanço Patrimonial (R$)	2020	2021	2022	mar/2023	jun/2023
A T I V O	**1.901.694**	**3.423.318**	**6.184.658**	**6.725.424**	**7.204.481**
Ativo Circulante	**1.901.694**	**3.423.318**	**6.184.540**	**6.724.621**	**7.202.994**
Caixa e Equivalentes de Caixa	99.800	99.800	101.845	196.094	198.351
Clientes	317.917	244.265	222.335	132.571	127.463
Estoque	322.235	312.652	384.357	349.066	310.502
Outros Valores a Receber	1.161.742	2.766.601	5.476.004	6.046.889	6.566.678
Ativo Não Circulante	**-**	**-**	**119**	**803**	**1.487**
Imobilizado	-	-	119	803	1.487
P A S S I V O	**1.901.694**	**3.423.318**	**5.188.598**	**6.725.424**	**7.204.481**
Passivo Circulante	**324.907**	**508.130**	**1.812.088**	**1.970.030**	**2.310.463**
Fornecedores	148.473	108.334	1.446.274	1.515.470	1.664.062
Tributos e Contribuições a Recolher	176.434	399.795	365.814	454.560	533.394
Empréstimos e Financiamentos	-	-	-	-	113.007
Passivo Não Circulante	**-**	**110.079**	**571.401**	**672.077**	**622.672**
Empréstimos e Financiamentos	-	-	161.806	293.535	256.293
Impostos e Contribuições - Parcelamentos	-	110.079	409.595	378.542	366.379
Patrimônio Líquido	**1.576.787**	**2.805.110**	**2.805.110**	**4.083.316**	**4.271.346**
Capital Social	99.800	99.800	99.800	99.800	99.800
Lucros ou Prejuízos Acumulados	- 340	1.476.987	2.705.310	3.701.370	3.701.370
Lucros / Prejuízos do Exercício	**1.477.327**	**1.228.323**	**996.061**	**282.146**	**470.176**

26. O **Ativo** foi acrescido em 6% entre março e junho/2023, perfazendo a importância de R$ 7.204.481 (sete milhões, duzentos e quatro mil, quatrocentos e oitenta e um reais), composto principalmente pelas antecipações financeiras efetuadas aos Fornecedores (responsável também pelo aumento identificado), alocados na rubrica **Outros Valores a Receber**, com representatividade na fração de 91%.

Fone: +55 11 3211-3010 / Fax: +55 11 3255-3727
R. Major Quedinho, 111 - 18º andar • Centro
01050-030 • São Paulo/SP
lasproconsultores.com.br

Fone: + 39-02 79 47 65 / Fax: + 39-02 78 44 97
Via Visconti di Modrone nº 8/10
20122 • Milão/Itália
edoardoricci.it

27. O **Passivo Total** somou em junho/2023, R$ 2.933.135 (dois milhões, novecentos e trinta e três mil, cento e trinta e cinco reais), montante consideravelmente superior ao escriturado em março/2023, na importância de R$ 2.642.108 (dois milhões, seiscentos e quarenta e dois mil, cento e oito reais). Nota-se que o principal fator para o aumento identificado está relacionado ao crescimento das obrigações com os **Fornecedores**, além dos **Empréstimos e Financiamentos**.

28. Com base nos dados patrimoniais apresentados acima, observa-se **cenário ideal** em junho2023, com exceção do Indicador de Liquidez Imediata:

Índices de Liquidez	2020	2021	2022	mar/2023	jun/2023
Liquidez Imediata	0,31	0,20	0,06	0,10	0,09
Liquidez Seca	4,86	6,12	3,20	3,24	2,98
Liquidez Corrente	5,85	6,74	3,41	3,41	3,12
Liquidez Geral	5,85	5,54	2,59	2,55	2,46
Índice de Endividamento de Capital	**2020**	**2021**	**2022**	**mar/2023**	**jun/2023**
EG - Endividamento Geral	17%	18%	39%	39%	41%

- No entanto, **necessário ressaltar que o percentual de 91% dos Ativos é constituído pelas antecipações financeiras efetuadas aos Fornecedores**. Assim, ao **desconsiderar seu efeito**, o cenário indicado pelos Índices de Liquidez e de Endividamento Geral **passa a ser abaixo do cenário ideal**.

Fone: +55 11 3211-3010 / Fax: +55 11 3255-3727
R. Major Quedinho, 111 - 18º andar • Centro
01050-030 • São Paulo/SP
lasproconsultores.com.br

Fone: + 39-02 79 47 65 / Fax: + 39-02 78 44 97
Via Visconti di Modrone nº 8/10
20122 • Milão/Itália
edoardoricci.it

LASPRO
CONSULTORES

Índices de Liquidez	2020	2021	2022	mar/2023	jun/2023
Liquidez Imediata	0,31	0,20	0,06	0,10	0,09
Liquidez Seca	1,29	0,68	0,18	0,17	0,14
Liquidez Corrente	2,28	1,29	0,39	0,34	0,28
Liquidez Geral	2,28	1,06	0,30	0,26	0,22
Índice de Endividamento de Capital	**2020**	**2021**	**2022**	**mar/2023**	**jun/2023**
EG - Endividamento Geral	44%	94%	336%	389%	460%

B. DEMONSTRAÇÃO DO RESULTADO

DRE ACUMULADA (R$)	2020	2021	2022	mar/2023	jun/2023
Receita Bruta	**2.549.264**	**3.070.568**	**2.914.775**	**709.806**	**1.370.540**
(-) Deduções	- 192.159	- 307.336	- 290.397	- 71.160	- 136.509
Receita Líquida de Vendas	**2.357.106**	**2.763.232**	**2.624.378**	**638.646**	**1.234.031**
(-) Custo de Mercadorias Vendidas	- 800.798	- 1.408.609	- 1.264.091	- 308.125	- 597.508
Lucro Bruto	**1.556.307**	**1.354.623**	**1.360.287**	**330.521**	**636.523**
(-) Despesas Operacionais	**- 78.980**	**- 97.452**	**- 309.038**	**- 36.509**	**- 132.895**
(-) Despesas Comerciais	-	-	- 68.060	- 6.160	- 23.322
(-) Despesas Administrativas	- 78.980	- 97.228	- 121.304	- 21.566	- 48.760
(-) Despesas Tributárias e Legais	-	- 224	- 119.674	- 8.783	- 60.813
Lucro (Prejuízo) Operacional Antes do Resultado Financeiro	**1.477.327**	**1.257.171**	**1.051.249**	**294.013**	**503.628**
(-) Despesas Financeiras	-	- 28.849	- 55.189	- 11.919	- 33.614
+ Receitas Financeiras	-	-	-	53	162
Lucro (Prejuízo) do Exercício	**1.477.327**	**1.228.323**	**996.061**	**282.146**	**470.176**

29. A Recuperanda **permanece em situação superavitária em junho/2023**, **refletido no resultado de R$ 470.176** (quatrocentos e setenta mil, cento e setenta e seis reais) **em lucros.**

Fone: +55 11 3211-3010 / Fax: +55 11 3255-3727
R. Major Quedinho, 111 - 18º andar • Centro
01050-030 • São Paulo/SP
lasproconsultores.com.br

Fone: + 39-02 79 47 65 / Fax: + 39-02 78 44 97
Via Visconti di Modrone nº 8/10
20122 • Milão/Itália
edoardoricci.it

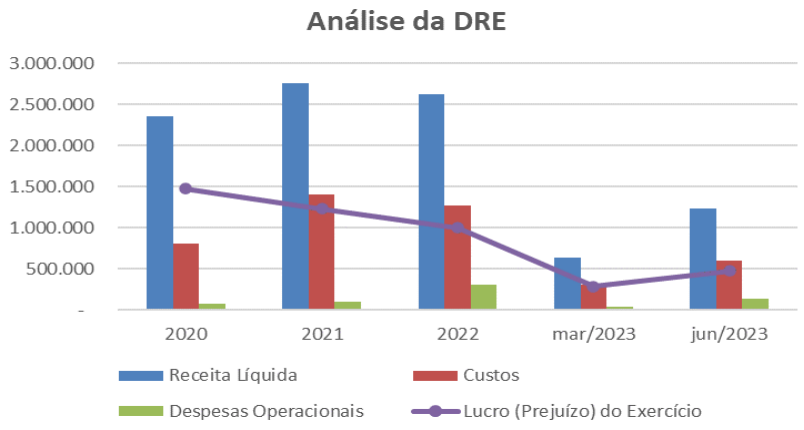

C. FLUXO DE CAIXA

30. Por meio da **Demonstração do Fluxo de Caixa**, verifica-se movimentação nas "atividades de financiamentos" – **contratação de novos empréstimos e financiamentos** - nos anos de 2022 a março/2023.

Fone: +55 11 3211-3010 / Fax: +55 11 3255-3727
R. Major Quedinho, 111 - 18º andar • Centro
01050-030 • São Paulo/SP
lasproconsultores.com.br

Fone: + 39-02 79 47 65 / Fax: + 39-02 78 44 97
Via Visconti di Modrone nº 8/10
20122 • Milão/Itália
edoardoricci.it

LASPRO
CONSULTORES

HOSHI COMERCIAL LTDA.

A. BALANÇO PATRIMONIAL

Balanço Patrimonial (R$)	2020	2021	2022	mar/2023	jun/2023
A T I V O	**2.611.327**	**2.232.278**	**1.648.705**	**1.773.388**	**1.853.441**
Ativo Circulante	**1.145.026**	**850.823**	**306.336**	**452.774**	**553.328**
Caixa e Equivalentes de Caixa	331.297	213.935	14.276	26.905	15.217
Clientes	444.312	204.764	16.919	128.114	266.390
Estoque	155.018	244.467	243.151	236.471	198.346
Adiantamentos Diversos	9.941	187.657	31.990	61.284	73.376
Tributos Recuperáveis	66	-	-	-	-
Despesa do Exercício Seguinte	204.393	-	-	-	-
Ativo Não Circulante	**1.466.301**	**1.381.455**	**1.342.370**	**1.320.613**	**1.300.112**
Valores Realizáveis a Longo Prazo	999.381	977.204	948.195	948.195	948.195
Despesa do Exercício Seguinte	261.261	261.078	255.247	242.485	229.722
Imobilizado	131.250	53.173	48.928	39.933	32.195
Intangível	74.409	90.000	90.000	90.000	90.000
P A S S I V O	**2.611.327**	**2.232.278**	**2.131.314**	**1.773.388**	**1.853.441**
Passivo Circulante	**1.192.250**	**1.016.562**	**1.023.571**	**1.133.018**	**1.342.418**
Fornecedores	560.952	273.991	368.908	466.042	574.925
Salários e Encargos Sociais	7.713	8.303	8.140	11.200	12.418
Tributos e Contribuições a Recolher	30.191	9.997	28.272	38.940	66.591
Empréstimos e Financiamentos	593.393	724.271	618.251	616.835	688.485
Passivo Não Circulante	**1.040.481**	**858.930**	**750.956**	**752.788**	**734.301**
Empréstimos e Financiamentos	903.364	680.706	616.762	636.438	621.401
Impostos e Contribuições - Parcelamentos	137.117	178.224	134.195	116.349	112.900
Patrimônio Líquido	**378.597**	**356.787**	**356.787**	**- 112.417**	**- 223.278**
Capital Social	10.000	10.000	10.000	-	10.000
Lucros ou Prejuízos Acumulados	478.245	505.167	346.787	16.418	16.418
Lucros / Prejuízos do Exercício	**- 109.648**	**- 158.381**	**- 330.368**	**- 128.835**	**- 249.697**

31. Com aumento na fração de 5%, entre março e junho/2023, o **Ativo** soma a importância de R$ 1.835.441 (um milhão, oitocentos e trinta e cinco mil, quatrocentos e quarenta e um reais), dos quais 51% se referem à rubrica de **Valores Realizável a Longo Prazo**, comportando valores antecipados ao

Fone: +55 11 3211-3010 / Fax: +55 11 3255-3727
R. Major Quedinho, 111 - 18º andar • Centro
01050-030 • São Paulo/SP
lasproconsultores.com.br

Fone: + 39-02 79 47 65 / Fax: + 39-02 78 44 97
Via Visconti di Modrone nº 8/10
20122 • Milão/Itália
edoardoricci.it

sócio, efetuados entre os anos de 2020 e 2022, permanecendo sem movimentação durante o primeiro semestre/2023.

32. O **Endividamento total**, segregado no "passivo circulante" e "passivo não circulante", somou, em junho/2023, R$ 2.076.719 (dois milhões, setenta e seis mil, setecentos e dezenove reais), 10% superior ao escriturado em março/2023, dos quais 63% referem-se aos **Empréstimos e Financiamentos.**

33. O **Patrimônio Líquido** constou **negativo** a partir do exercício de 2023, ou seja, **a soma de bens e direitos não cobre o valor da soma das obrigações contraídas, indicando a insolvência de cobertura patrimonial**, especialmente em razão do **Prejuízo Acumulado** em anos anteriores, até junho.

34. Com base nos dados patrimoniais apresentados acima, observa-se **cenário abaixo do ideal** em junho/2023:

Índices de Liquidez	2020	2021	2022	mar/2023	jun/2023
Liquidez Imediata	0,28	0,21	0,01	0,02	0,01
Liquidez Seca	0,83	0,60	0,06	0,19	0,26
Liquidez Corrente	0,96	0,84	0,30	0,40	0,41
Liquidez Geral	1,08	1,11	0,85	0,87	0,83
Índice de Endividamento de Capital	**2020**	**2021**	**2022**	**mar/2023**	**jun/2023**
EG - Endividamento Geral	86%	84%	108%	106%	112%

Fone: +55 11 3211-3010 / Fax: +55 11 3255-3727
R. Major Quedinho, 111 - 18º andar • Centro
01050-030 • São Paulo/SP
lasproconsultores.com.br

Fone: + 39-02 79 47 65 / Fax: + 39-02 78 44 97
Via Visconti di Modrone nº 8/10
20122 • Milão/Itália
edoardoricci.it

LASPRO
CONSULTORES

B. DEMONSTRAÇÃO DO RESULTADO

DRE ACUMULADA (R$)	2020	2021	2022	mar/2023	jun/2023
Receita Bruta	**1.212.797**	**1.417.110**	**1.452.917**	**326.907**	**682.250**
(-) Deduções	- 107.555	- 140.298	- 131.366	- 47.379	- 56.968
Receita Líquida de Vendas	**1.105.243**	**1.276.812**	**1.321.551**	**279.528**	**625.283**
(-) Custo de Mercadorias Vendidas	- 518.554	- 655.354	- 745.976	- 181.650	- 380.335
Lucro Bruto	**586.688**	**621.458**	**575.575**	**97.879**	**244.947**
(-) Despesas Operacionais	**- 533.289**	**- 555.561**	**- 630.569**	**- 131.188**	**- 250.658**
(-) Despesas Administrativas	- 527.958	- 552.269	- 614.795	- 129.948	- 249.160
(-) Despesas Tributárias e Legais	- 5.331	- 5.793	- 15.774	- 1.240	- 1.497
Outras Receitas e Despesas	-	2.500	-	-	-
Lucro (Prejuízo) Operacional Antes do Resultado Financeiro	**53.399**	**65.897**	**- 54.994**	**- 33.310**	**- 5.710**
(-) Despesas Financeiras	- 164.457	- 224.502	- 275.374	- 95.526	- 243.987
+ Receitas Financeiras	1.409	225	0	0	0
Lucro (Prejuízo) do Exercício	**- 109.648**	**- 158.381**	**- 330.368**	**- 128.835**	**- 249.697**

35. Após a absorção dos Custos das mercadorias vendidas, o **Resultado Bruto operacional é positivo em todo o período**. No entanto, as Despesas Operacionais incorridas, as quais referem-se às Despesas Administrativas e Tributárias, **não foram suportadas pela margem residual nos últimos anos.**

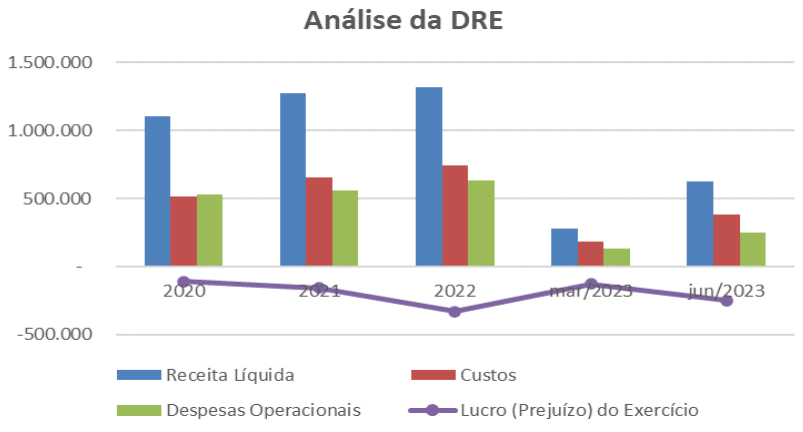

Fone: +55 11 3211-3010 / Fax: +55 11 3255-3727
R. Major Quedinho, 111 - 18º andar • Centro
01050-030 • São Paulo/SP
lasproconsultores.com.br

Fone: + 39-02 79 47 65 / Fax: + 39-02 78 44 97
Via Visconti di Modrone nº 8/10
20122 • Milão/Itália
edoardoricci.it

36. Dessa maneira, ao considerar o Resultado Financeiro, que comporta principalmente os juros passivos, a **Recuperanda encerra o primeiro semestre/2023 com resultado negativo de R$ 249.697** (duzentos e quarenta e nove mil, seiscentos e noventa e sete reais), **demonstrando que a geração de caixa advinda da sua atividade é insuficiente para cobrir todos os dispêndios operacionais e financeiros do mesmo período.**

C. FLUXO DE CAIXA

37. Por meio da **Demonstração do Fluxo de Caixa**, verifica-se considerável movimentação nas "atividades de financiamentos" – **contratação de novos empréstimos e financiamentos** - nos anos de 2021 a 2022.

Fone: +55 11 3211-3010 / Fax: +55 11 3255-3727
R. Major Quedinho, 111 - 18º andar • Centro
01050-030 • São Paulo/SP
lasproconsultores.com.br

Fone: + 39-02 79 47 65 / Fax: + 39-02 78 44 97
Via Visconti di Modrone nº 8/10
20122 • Milão/Itália
edoardoricci.it

LASPRO
CONSULTORES

O TOSADOR FRANQUIAS EIRELI

A. BALANÇO PATRIMONIAL

Balanço Patrimonial (R$)	2020	2021	2022	mar/2023	jun/2023
A T I V O	**855.653**	**962.728**	**955.111**	**839.879**	**855.714**
Ativo Circulante	**794.249**	**903.579**	**831.295**	**722.190**	**743.861**
Caixa e Equivalentes de Caixa	252.815	240.407	177.156	99.004	122.181
Clientes	123.970	182.472	310.654	315.310	342.840
Estoque	401.934	416.860	306.061	277.056	254.624
Despesa do Exercício Seguinte	15.531	63.841	37.424	30.820	24.216
Ativo Não Circulante	**61.404**	**59.148**	**123.816**	**117.689**	**111.853**
Créditos e Valores	70	-	-	-	-
Despesa do Exercício Seguinte	25.195	-	-	-	-
Imobilizado	36.139	59.148	123.816	117.689	111.853
P A S S I V O	**855.653**	**962.728**	**955.111**	**839.879**	**855.714**
Passivo Circulante	**371.586**	**334.157**	**461.803**	**401.068**	**478.587**
Fornecedores	180.445	131.445	185.615	179.158	162.041
Obrigações Tributárias	33.334	38.963	36.657	22.216	29.147
Obrigações Trabalhistas	3.660	3.918	3.744	4.465	4.077
Empréstimos e Financiamentos	154.146	159.831	235.788	195.229	283.321
Passivo Não Circulante	**165.474**	**321.615**	**362.745**	**384.796**	**365.233**
Empréstimos e Financiamentos	100.268	275.048	299.408	303.571	285.501
Impostos e Contribuições - Parcelamentos	65.206	46.567	63.336	81.224	79.732
Patrimônio Líquido	**318.593**	**306.956**	**130.563**	**54.015**	**11.894**
Capital Social	72.400	72.400	57.400	57.400	72.400
Lucros ou Prejuízos Acumulados	246.193	246.193	234.556	73.163	73.163
Lucros / Prejuízos do Exercício	**-**	**- 11.637**	**- 161.393**	**- 76.548**	**- 133.669**

38. Sem apresentar variações expressivas, o **Ativo,** em junho/2023, está representado pela importância de R$ 855.714 (oitocentos e cinquenta e cinco mil, setecentos e quatorze reais), dos quais 83% estão distribuídos nas rubricas: **Estoques**, **Clientes** e **Imobilizado.**

Fone: +55 11 3211-3010 / Fax: +55 11 3255-3727
R. Major Quedinho, 111 - 18º andar • Centro
01050-030 • São Paulo/SP
lasproconsultores.com.br

Fone: + 39-02 79 47 65 / Fax: + 39-02 78 44 97
Via Visconti di Modrone nº 8/10
20122 • Milão/Itália
edoardoricci.it

LASPRO
CONSULTORES

39. Em constante crescimento, o **Endividamento total** somou, em junho/2023, R$ 843.820 (oitocentos e quarenta e três mil, oitocentos e vinte reais), dos quais 67% das obrigações constituídas estão relacionados aos **Empréstimos e Financiamentos.**

40. Com base nos dados patrimoniais apresentados acima, observa-se **cenário ideal** em junho/2023, com exceção dos Indicadores de Liquidez Imediata e Geral:

Índices de Liquidez	2020	2021	2022	mar/2023	jun/2023
Liquidez Imediata	0,68	0,72	0,38	0,25	0,26
Liquidez Seca	1,06	1,46	1,14	1,11	1,02
Liquidez Corrente	2,14	2,70	1,80	1,80	1,55
Liquidez Geral	1,53	1,38	1,01	0,92	0,88
Índice de Endividamento de Capital	**2020**	**2021**	**2022**	**mar/2023**	**jun/2023**
EG - Endividamento Geral	63%	68%	86%	94%	99%

Fone: +55 11 3211-3010 / Fax: +55 11 3255-3727
R. Major Quedinho, 111 - 18º andar • Centro
01050-030 • São Paulo/SP
lasproconsultores.com.br

Fone: + 39-02 79 47 65 / Fax: + 39-02 78 44 97
Via Visconti di Modrone nº 8/10
20122 • Milão/Itália
edoardoricci.it

LASPRO
CONSULTORES

B. DEMONSTRAÇÃO DO RESULTADO

DRE ACUMULADA (R$)	2020	2021	2022	mar/2023	jun/2023
Receita Bruta	**1.214.324**	**677.270**	**722.059**	**141.733**	**236.071**
(-) Deduções	- 169.331	- 74.500	- 60.938	- 13.075	- 18.700
Receita Líquida de Vendas	**1.044.993**	**602.770**	**661.121**	**128.658**	**217.371**
(-) Custo de Mercadorias Vendidas	- 656.685	- 273.498	- 369.212	- 78.607	- 132.356
Lucro Bruto	**388.308**	**329.272**	**291.909**	**50.051**	**85.015**
(-) Despesas Operacionais	**- 277.709**	**- 257.633**	**- 273.625**	**- 59.885**	**- 105.040**
(-) Despesas Comerciais	-	-	- 4.071	-	
(-) Despesas Administrativas	- 276.682	- 256.871	- 256.945	- 56.682	- 101.837
(-) Despesas Tributárias e Legais	- 1.027	- 762	- 12.609	- 3.203	- 3.203
Lucro (Prejuízo) Operacional Antes do Resultado Financeiro	**110.599**	**71.639**	**18.284**	**- 9.834**	**- 20.025**
(-) Despesas Financeiras	- 40.338	- 83.583	- 179.678	- 66.713	- 113.644
+ Receitas Financeiras	610	307	1	-	-
Lucro (Prejuízo) do Exercício	**70.871**	**- 11.637**	**- 161.393**	**- 76.548**	**- 133.669**

41. Após a absorção dos Custos, o **Resultado Bruto operacional é positivo em todo o período**. No entanto, as Despesas Operacionais incorridas, das quais referem-se as Despesas Administrativas, Comerciais e Tributárias, não foram suportadas pela margem residual a partir do exercício corrente.

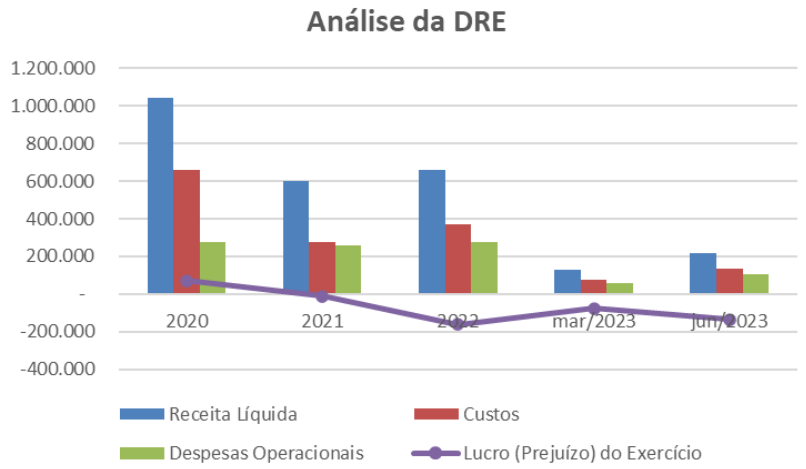

Fone: +55 11 3211-3010 / Fax: +55 11 3255-3727
R. Major Quedinho, 111 - 18º andar • Centro
01050-030 • São Paulo/SP
lasproconsultores.com.br

Fone: + 39-02 79 47 65 / Fax: + 39-02 78 44 97
Via Visconti di Modrone nº 8/10
20122 • Milão/Itália
edoardoricci.it

42. Dessa maneira, ao considerar o Resultado Financeiro, que comportam principalmente os juros passivos/empréstimos, a **Recuperanda encerra o primeiro semestre/2023 com resultado negativo de R$ 133.669** (cento e trinta e três mil, seiscentos e sessenta e nove reais), **demonstrando que a geração de caixa advinda da sua atividade é insuficiente para cobrir todos os dispêndios operacionais e financeiros do mesmo período.**

C. FLUXO DE CAIXA

43. Por meio da **Demonstração do Fluxo de Caixa**, verifica-se considerável movimentação nas "atividades de financiamentos" – **contratação de novos empréstimos e financiamentos** - nos anos de 2021 a 2022.

III. RELAÇÃO DE CREDORES

44. As Recuperandas, segundo **Relação de Credores** de fls. 239/270, estimam passivo concursal total da ordem de R$ 4.359.801 (quatro milhões, trezentos e cinquenta e nove mil, oitocentos e um reais), sendo: **R$1.904.566,92 da empresa JM FARMA**, **R$ 554.180,93 da empresa MIDORI**, **R$1.347.380,66 da empresa HOSHI** e **R$ 517.672,63 da empresa O TOSADOR**.

45. Esclarecem, às fls. 541/542, que "*todos os credores indicados são quirografários, sem nenhuma forma de privilégio, a não ser garantias (fiança) ofertadas pelos sócios*".

Fone: +55 11 3211-3010 / Fax: +55 11 3255-3727
R. Major Quedinho, 111 - 18º andar • Centro
01050-030 • São Paulo/SP
lasproconsultores.com.br

Fone: + 39-02 79 47 65 / Fax: + 39-02 78 44 97
Via Visconti di Modrone nº 8/10
20122 • Milão/Itália
edoardoricci.it

IV. FUNCIONÁRIOS/RELAÇÃO INTEGRAL DE EMPREGADOS

46. À fl. 271 consta a **Relação de Colaboradores**, sendo:

- 12 (doze) empregados na **J M FARMA**;
- 3 (três) empregados na **O TOSADOR**; e
- 5 (cinco) empregados na **HOSHI**.

47. Às fls. 541/542, as Recuperandas informaram que "*não há nenhum funcionário em atraso, e que todos os direitos trabalhistas e os tributos incidentes sobre a folha estão sendo pagos*".

48. Ainda, em complemento as informações, as Recuperandas informaram que a **MIDORI** não tem funcionários, por isso não está incluída na *"Relação de Empregados e Colaboradores" anexado à inicial – fls. 271. A despeito dessa afirmação, por clareza, apresenta-se o recibo de entrega da declaração de débitos e créditos tributários Federais Previdenciários – DCTFWeb, constando claramente não ter tido movimentos em débitos e em saldo a pagar. Logo, não havia e não há funcionários em junho/2023, provando a alegação realizada"*.

Fone: +55 11 3211-3010 / Fax: +55 11 3255-3727
R. Major Quedinho, 111 - 18º andar • Centro
01050-030 • São Paulo/SP
lasproconsultores.com.br

Fone: + 39-02 79 47 65 / Fax: + 39-02 78 44 97
Via Visconti di Modrone nº 8/10
20122 • Milão/Itália
edoardoricci.it

LASPRO
CONSULTORES

V. DILIGÊNCIA

49. A **diligência foi realizada pelo preposto desta Auxiliar, Sr. Pedro Roberto da Silva, em 10 de agosto de 2023**, no endereço da sede da J.M Farma Indústria e Comércio Ltda. a saber, Rua Sorocaba, nº 1.515, CEP nº 13300-340, Vila Gatti, Parque Jardim das Rosas, na cidade de Itu/SP (sem filiais).

J.M. Farma Indústria e Comércio Ltda.

Área Externa

Fone: +55 11 3211-3010 / Fax: +55 11 3255-3727
R. Major Quedinho, 111 - 18º andar • Centro
01050-030 • São Paulo/SP
lasproconsultores.com.br

Fone: + 39-02 79 47 65 / Fax: + 39-02 78 44 97
Via Visconti di Modrone nº 8/10
20122 • Milão/Itália
edoardoricci.it

LASPRO
CONSULTORES

Sistema de Tratamento – Água Deionizada / Controle Diário

Equipamentos

Fone: +55 11 3211-3010 / Fax: +55 11 3255-3727
R. Major Quedinho, 111 - 18º andar • Centro
01050-030 • São Paulo/SP
lasproconsultores.com.br

Fone: + 39-02 79 47 65 / Fax: + 39-02 78 44 97
Via Visconti di Modrone nº 8/10
20122 • Milão/Itália
edoardoricci.it

LASPRO
CONSULTORES

Área de Produção

Fone: +55 11 3211-3010 / Fax: +55 11 3255-3727
R. Major Quedinho, 111 - 18º andar • Centro
01050-030 • São Paulo/SP
lasproconsultores.com.br

Fone: + 39-02 79 47 65 / Fax: + 39-02 78 44 97
Via Visconti di Modrone nº 8/10
20122 • Milão/Itália
edoardoricci.it

LASPRO
CONSULTORES

72-1186 CT | MM | RJ1 | JO | LC | TL

Fone: +55 11 3211-3010 / Fax: +55 11 3255-3727
R. Major Quedinho, 111 - 18º andar • Centro
01050-030 • São Paulo/SP
lasproconsultores.com.br

Fone: + 39-02 79 47 65 / Fax: + 39-02 78 44 97
Via Visconti di Modrone nº 8/10
20122 • Milão/Itália
edoardoricci.it

LASPRO
CONSULTORES

Embalagens

Fone: +55 11 3211-3010 / Fax: +55 11 3255-3727
R. Major Quedinho, 111 - 18º andar • Centro
01050-030 • São Paulo/SP
lasproconsultores.com.br

Fone: + 39-02 79 47 65 / Fax: + 39-02 78 44 97
Via Visconti di Modrone nº 8/10
20122 • Milão/Itália
edoardoricci.it

LASPRO
CONSULTORES

72-1186 CT | MM | RJ1 | JO | LC | TL

Fone: +55 11 3211-3010 / Fax: +55 11 3255-3727
R. Major Quedinho, 111 - 18º andar • Centro
01050-030 • São Paulo/SP
lasproconsultores.com.br

Fone: + 39-02 79 47 65 / Fax: + 39-02 78 44 97
Via Visconti di Modrone nº 8/10
20122 • Milão/Itália
edoardoricci.it

LASPRO
CONSULTORES

72-1186 CT | MM | RJ1 | JO | LC | TL

Fone: +55 11 3211-3010 / Fax: +55 11 3255-3727
R. Major Quedinho, 111 - 18º andar • Centro
01050-030 • São Paulo/SP
lasproconsultores.com.br

Fone: + 39-02 79 47 65 / Fax: + 39-02 78 44 97
Via Visconti di Modrone nº 8/10
20122 • Milão/Itália
edoardoricci.it

LASPRO
CONSULTORES

Etiquetagem

Fone: +55 11 3211-3010 / Fax: +55 11 3255-3727
R. Major Quedinho, 111 - 18º andar • Centro
01050-030 • São Paulo/SP
lasproconsultores.com.br

Fone: + 39-02 79 47 65 / Fax: + 39-02 78 44 97
Via Visconti di Modrone nº 8/10
20122 • Milão/Itália
edoardoricci.it

LASPRO
CONSULTORES

Área – Atendimento aos Órgãos Públicos de Fiscalização

Fone: +55 11 3211-3010 / Fax: +55 11 3255-3727
R. Major Quedinho, 111 - 18º andar • Centro
01050-030 • São Paulo/SP
lasproconsultores.com.br

Fone: + 39-02 79 47 65 / Fax: + 39-02 78 44 97
Via Visconti di Modrone nº 8/10
20122 • Milão/Itália
edoardoricci.it

LASPRO
CONSULTORES

50. A **diligência foi realizada pelo preposto desta Auxiliar, Sr. Pedro Roberto da Silva, em 10 de agosto de 2023**, no endereço da sede da Midori Comércio Cosméticos Ltda., a saber, Rua Sorocaba, nº 1.491, CEP nº 13310-335, Vila Santa Terezinha, Itu/SP (sem filiais).

Midori Comércio Cosméticos Ltda.

Entrada / Atendimento aos Clientes

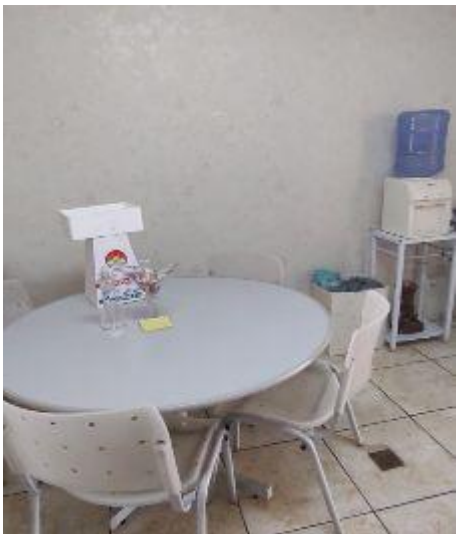

Fone: +55 11 3211-3010 / Fax: +55 11 3255-3727
R. Major Quedinho, 111 - 18º andar • Centro
01050-030 • São Paulo/SP
lasproconsultores.com.br

Fone: + 39-02 79 47 65 / Fax: + 39-02 78 44 97
Via Visconti di Modrone nº 8/10
20122 • Milão/Itália
edoardoricci.it

LASPRO
CONSULTORES

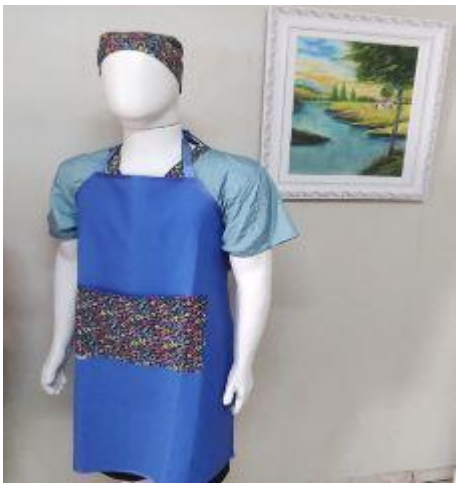

Sala de Reunião

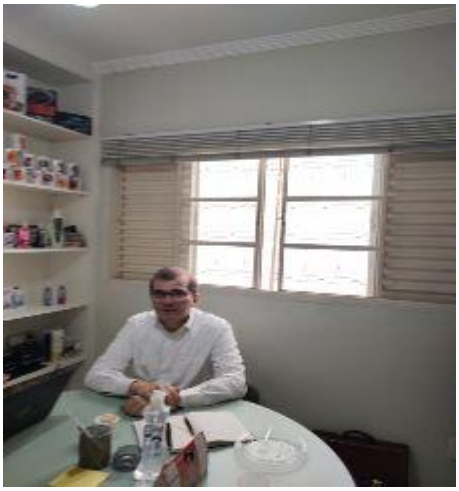

Fone: +55 11 3211-3010 / Fax: +55 11 3255-3727
R. Major Quedinho, 111 - 18º andar • Centro
01050-030 • São Paulo/SP
lasproconsultores.com.br

Fone: + 39-02 79 47 65 / Fax: + 39-02 78 44 97
Via Visconti di Modrone nº 8/10
20122 • Milão/Itália
edoardoricci.it

LASPRO
CONSULTORES

Sala da Diretoria

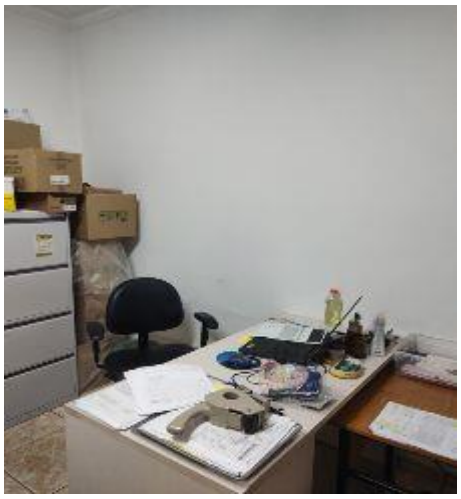

Gerência - Área Administrativa / Financeira / Vendas

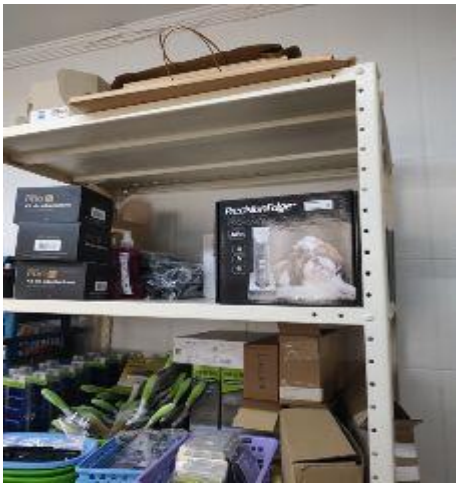

Fone: +55 11 3211-3010 / Fax: +55 11 3255-3727
R. Major Quedinho, 111 - 18º andar • Centro
01050-030 • São Paulo/SP
lasproconsultores.com.br

Fone: + 39-02 79 47 65 / Fax: + 39-02 78 44 97
Via Visconti di Modrone nº 8/10
20122 • Milão/Itália
edoardoricci.it

LASPRO
CONSULTORES

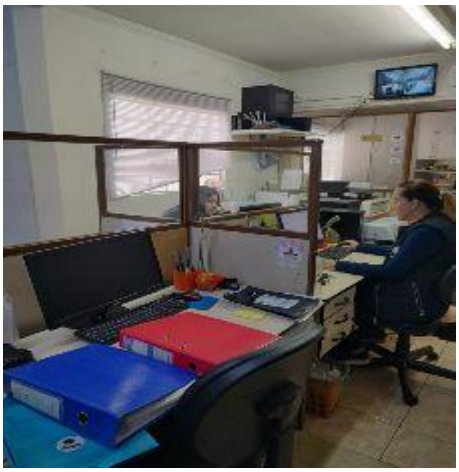

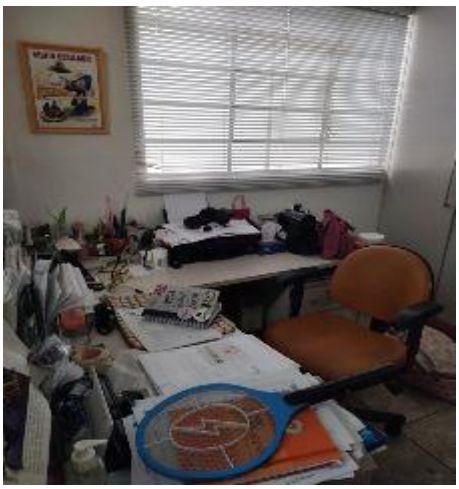

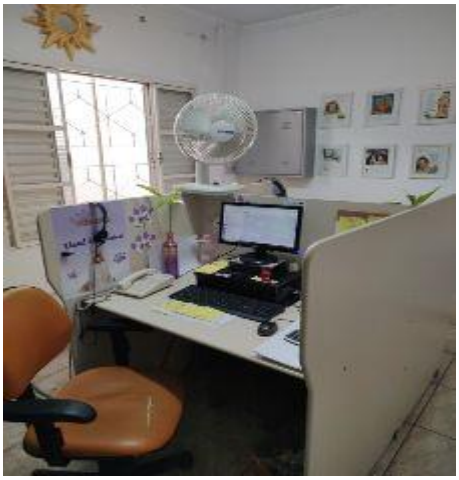

72-1186 CT | MM | RJ1 | JO | LC | TL

Fone: +55 11 3211-3010 / Fax: +55 11 3255-3727
R. Major Quedinho, 111 - 18º andar • Centro
01050-030 • São Paulo/SP
lasproconsultores.com.br

Fone: + 39-02 79 47 65 / Fax: + 39-02 78 44 97
Via Visconti di Modrone nº 8/10
20122 • Milão/Itália
edoardoricci.it

LASPRO
CONSULTORES

Arquivos

72-1186 CT | MM | RJ1 | JO | LC | TL

Fone: +55 11 3211-3010 / Fax: +55 11 3255-3727
R. Major Quedinho, 111 - 18º andar • Centro
01050-030 • São Paulo/SP
lasproconsultores.com.br

Fone: + 39-02 79 47 65 / Fax: + 39-02 78 44 97
Via Visconti di Modrone nº 8/10
20122 • Milão/Itália
edoardoricci.it

LASPRO
CONSULTORES

Manutenção

Copa

Fone: +55 11 3211-3010 / Fax: +55 11 3255-3727
R. Major Quedinho, 111 - 18º andar • Centro
01050-030 • São Paulo/SP
lasproconsultores.com.br

Fone: + 39-02 79 47 65 / Fax: + 39-02 78 44 97
Via Visconti di Modrone nº 8/10
20122 • Milão/Itália
edoardoricci.it

LASPRO
CONSULTORES

72-1186 CT | MM | RJ1 | JO | LC | TL

Fone: +55 11 3211-3010 / Fax: +55 11 3255-3727
R. Major Quedinho, 111 - 18º andar • Centro
01050-030 • São Paulo/SP
lasproconsultores.com.br

Fone: + 39-02 79 47 65 / Fax: + 39-02 78 44 97
Via Visconti di Modrone nº 8/10
20122 • Milão/Itália
edoardoricci.it

LASPRO
CONSULTORES

51. A **diligência foi realizada pelo preposto desta Auxiliar, Sr. Pedro Roberto da Silva, em 10 de agosto de 2023**, na sede da Hoshi Indústria e Comércio de Cosméticos Ltda., na Rua Sorocaba, nº1.509, Casa Fundos, CEP nº 13310-335, Vila Santa Terezinha, Itu/SP (sem filiais).

Hoshi Indústria e Comércio de Cosméticos Ltda.

Expedição

Fone: +55 11 3211-3010 / Fax: +55 11 3255-3727
R. Major Quedinho, 111 - 18º andar • Centro
01050-030 • São Paulo/SP
lasproconsultores.com.br

Fone: + 39-02 79 47 65 / Fax: + 39-02 78 44 97
Via Visconti di Modrone nº 8/10
20122 • Milão/Itália
edoardoricci.it

LASPRO
CONSULTORES

Estoque

72-1186 CT | MM | RJ1 | JO | LC | TL

Fone: +55 11 3211-3010 / Fax: +55 11 3255-3727
R. Major Quedinho, 111 - 18º andar • Centro
01050-030 • São Paulo/SP
lasproconsultores.com.br

Fone: + 39-02 79 47 65 / Fax: + 39-02 78 44 97
Via Visconti di Modrone nº 8/10
20122 • Milão/Itália
edoardoricci.it

LASPRO
CONSULTORES

72-1186 CT | MM | RJ1 | JO | LC | TL

Fone: +55 11 3211-3010 / Fax: +55 11 3255-3727
R. Major Quedinho, 111 - 18º andar • Centro
01050-030 • São Paulo/SP
lasproconsultores.com.br

Fone: + 39-02 79 47 65 / Fax: + 39-02 78 44 97
Via Visconti di Modrone nº 8/10
20122 • Milão/Itália
edoardoricci.it

LASPRO
CONSULTORES

72-1186 CT | MM | RJ1 | JO | LC | TL

Fone: +55 11 3211-3010 / Fax: +55 11 3255-3727
R. Major Quedinho, 111 - 18º andar • Centro
01050-030 • São Paulo/SP
lasproconsultores.com.br

Fone: + 39-02 79 47 65 / Fax: + 39-02 78 44 97
Via Visconti di Modrone nº 8/10
20122 • Milão/Itália
edoardoricci.it

LASPRO
CONSULTORES

Embalagens

Fone: +55 11 3211-3010 / Fax: +55 11 3255-3727
R. Major Quedinho, 111 - 18º andar • Centro
01050-030 • São Paulo/SP
lasproconsultores.com.br

Fone: + 39-02 79 47 65 / Fax: + 39-02 78 44 97
Via Visconti di Modrone nº 8/10
20122 • Milão/Itália
edoardoricci.it

LASPRO
CONSULTORES

72-1186 CT | MM | RJ1 | JO | LC | TL

Fone: +55 11 3211-3010 / Fax: +55 11 3255-3727
R. Major Quedinho, 111 - 18º andar • Centro
01050-030 • São Paulo/SP
lasproconsultores.com.br

Fone: + 39-02 79 47 65 / Fax: + 39-02 78 44 97
Via Visconti di Modrone nº 8/10
20122 • Milão/Itália
edoardoricci.it

LASPRO
CONSULTORES

Centro de Cursos / Treinamentos

72-1186 CT | MM | RJ1 | JO | LC | TL

Fone: +55 11 3211-3010 / Fax: +55 11 3255-3727
R. Major Quedinho, 111 - 18º andar • Centro
01050-030 • São Paulo/SP
lasproconsultores.com.br

Fone: + 39-02 79 47 65 / Fax: + 39-02 78 44 97
Via Visconti di Modrone nº 8/10
20122 • Milão/Itália
edoardoricci.it

LASPRO
CONSULTORES

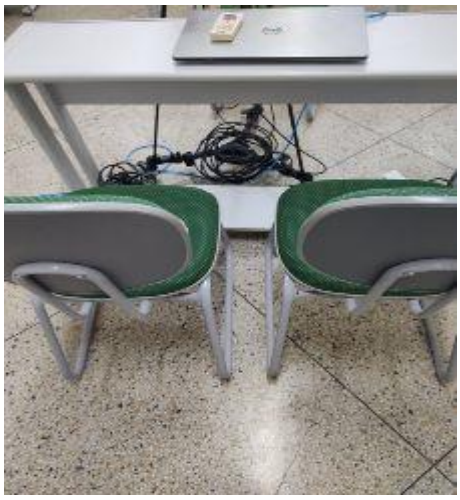

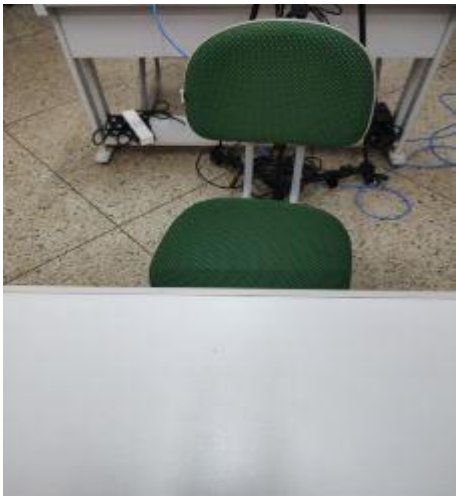

Espaço da Midori

72-1186 CT | MM | RJ1 | JO | LC | TL

Fone: +55 11 3211-3010 / Fax: +55 11 3255-3727
R. Major Quedinho, 111 - 18º andar • Centro
01050-030 • São Paulo/SP
lasproconsultores.com.br

Fone: + 39-02 79 47 65 / Fax: + 39-02 78 44 97
Via Visconti di Modrone nº 8/10
20122 • Milão/Itália
edoardoricci.it

LASPRO
CONSULTORES

Fone: +55 11 3211-3010 / Fax: +55 11 3255-3727
R. Major Quedinho, 111 - 18º andar • Centro
01050-030 • São Paulo/SP
lasproconsultores.com.br

Fone: + 39-02 79 47 65 / Fax: + 39-02 78 44 97
Via Visconti di Modrone nº 8/10
20122 • Milão/Itália
edoardoricci.it

52. A **diligência foi realizada pelo preposto desta Auxiliar, Sr. Pedro Roberto da Silva, em 10 de agosto de 2023**, na sede da empresa O Tosador Franquias Ltda., no endereço Rua Sorocaba, nº 1.509, CEP nº 13310-335, Vila Santa Terezinha, Itu/SP (sem filiais).

O Tosador Franquias Ltda.

Área Externa

Estoque

Fone: +55 11 3211-3010 / Fax: +55 11 3255-3727
R. Major Quedinho, 111 - 18º andar • Centro
01050-030 • São Paulo/SP
lasproconsultores.com.br

Fone: + 39-02 79 47 65 / Fax: + 39-02 78 44 97
Via Visconti di Modrone nº 8/10
20122 • Milão/Itália
edoardoricci.it

LASPRO
CONSULTORES

72-1186 CT | MM | RJ1 | JO | LC | TL

Fone: +55 11 3211-3010 / Fax: +55 11 3255-3727
R. Major Quedinho, 111 - 18º andar • Centro
01050-030 • São Paulo/SP
lasproconsultores.com.br

Fone: + 39-02 79 47 65 / Fax: + 39-02 78 44 97
Via Visconti di Modrone nº 8/10
20122 • Milão/Itália
edoardoricci.it

LASPRO
CONSULTORES

Veículo

Fone: +55 11 3211-3010 / Fax: +55 11 3255-3727
R. Major Quedinho, 111 - 18º andar • Centro
01050-030 • São Paulo/SP
lasproconsultores.com.br

Fone: + 39-02 79 47 65 / Fax: + 39-02 78 44 97
Via Visconti di Modrone nº 8/10
20122 • Milão/Itália
edoardoricci.it

LASPRO
CONSULTORES

53. A **diligência foi realizada pelo preposto desta Auxiliar, Sr. Pedro Roberto da Silva, em 10 de agosto de 2023**, na Avenida Caetano Ruggieri, nº 4.500, CEP nº 13310-600, Bairro Parque das Rosas, Itu/ SP, esclarecendo que se trata do imóvel descrito na matrícula 081612, oferecido na petição inicial em garantia do pedido de Recuperação Judicial.

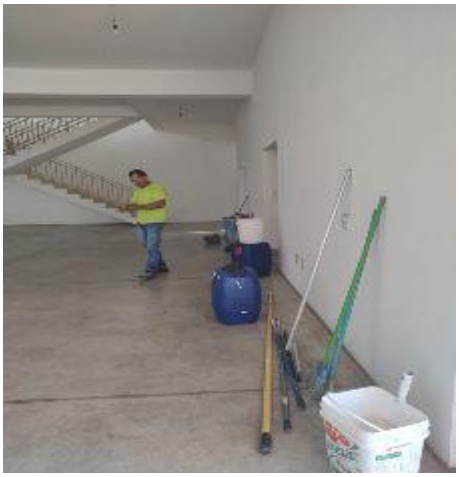

Fone: +55 11 3211-3010 / Fax: +55 11 3255-3727
R. Major Quedinho, 111 - 18º andar • Centro
01050-030 • São Paulo/SP
lasproconsultores.com.br

Fone: + 39-02 79 47 65 / Fax: + 39-02 78 44 97
Via Visconti di Modrone nº 8/10
20122 • Milão/Itália
edoardoricci.it

LASPRO
CONSULTORES

Fone: +55 11 3211-3010 / Fax: +55 11 3255-3727
R. Major Quedinho, 111 - 18º andar • Centro
01050-030 • São Paulo/SP
lasproconsultores.com.br

Fone: + 39-02 79 47 65 / Fax: + 39-02 78 44 97
Via Visconti di Modrone nº 8/10
20122 • Milão/Itália
edoardoricci.it

LASPRO
CONSULTORES

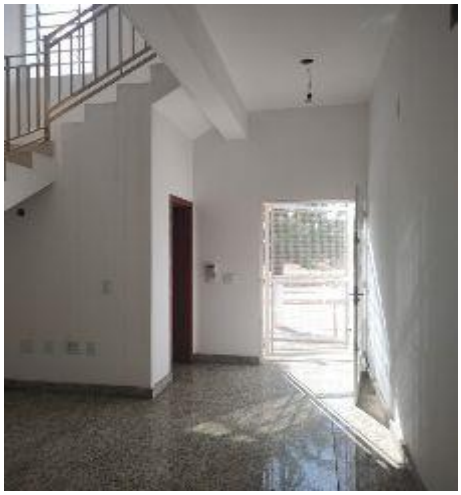

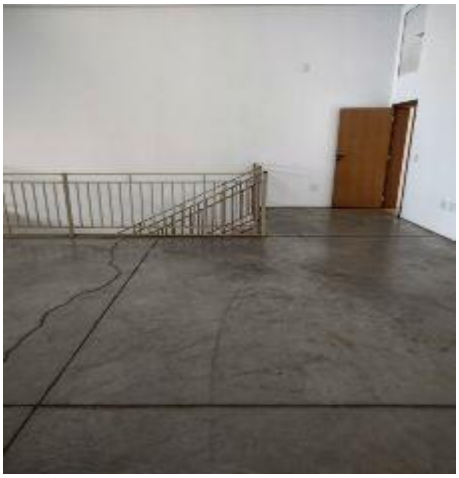

72-1186 CT | MM | RJ1 | JO | LC | TL

Fone: +55 11 3211-3010 / Fax: +55 11 3255-3727
R. Major Quedinho, 111 - 18º andar • Centro
01050-030 • São Paulo/SP
lasproconsultores.com.br

Fone: + 39-02 79 47 65 / Fax: + 39-02 78 44 97
Via Visconti di Modrone nº 8/10
20122 • Milão/Itália
edoardoricci.it

LASPRO
CONSULTORES

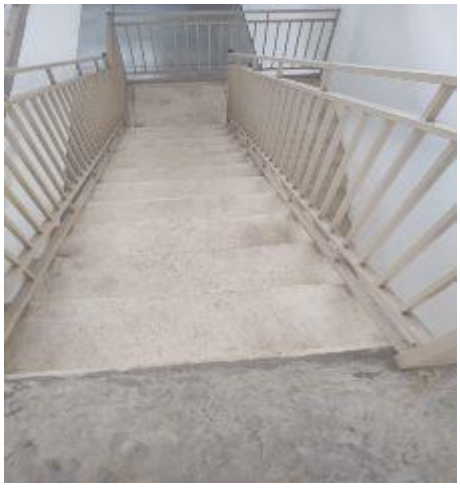

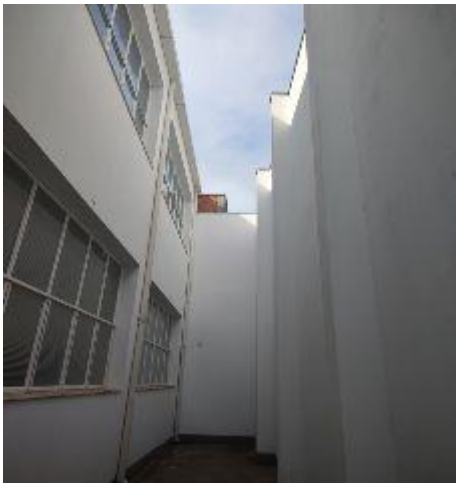

Preposto: Pedro Roberto da Silva

Fone: +55 11 3211-3010 / Fax: +55 11 3255-3727
R. Major Quedinho, 111 - 18º andar • Centro
01050-030 • São Paulo/SP
lasproconsultores.com.br

Fone: + 39-02 79 47 65 / Fax: + 39-02 78 44 97
Via Visconti di Modrone nº 8/10
20122 • Milão/Itália
edoardoricci.it

VI. CONCLUSÃO

54. Com base nos documentos contábeis apresentados, constatou-se que as Recuperandas possuem alto endividamento, representado por obrigações financeiras e com os fornecedores.

55. Ao considerar a totalidade de dívidas constituídas, nota-se que seus ativos são insuficientes para a cobertura do seu endividamento, destacando que, mesmo com a utilização do imobilizado, permanece a necessidade de captação de recursos a fim de equalização do seu fluxo de caixa.

56. Acrescenta-se, da análise da documentação contábil e financeira disponibilizadas pelas Recuperandas, não identificou esta Auxiliar eventual conduta dos sócios e administradores que possam, culposa ou dolosamente, ter contribuído para a crise, o que também se estende ao período anterior à data do pedido de Recuperação Judicial.

57. Dessa forma, espera-se que a readequação dos gastos e reorganização do fluxo de caixa por meio desta Recuperação Judicial possibilite a superação da crise das Recuperandas.

58. No mais, em observância às determinações da r. decisão de fls. 869/873, esta Administradora Judicial informa que o Termo de Compromisso foi juntado às fls. 893/899, contendo o e-mail para o qual deverão os credores apresentar as habilitações e divergências, bem como poderão sanar eventuais dúvidas sobre o processo (grupojmfarma@laspro.com.br).

Fone: +55 11 3211-3010 / Fax: +55 11 3255-3727
R. Major Quedinho, 111 - 18º andar • Centro
01050-030 • São Paulo/SP
lasproconsultores.com.br

Fone: + 39-02 79 47 65 / Fax: + 39-02 78 44 97
Via Visconti di Modrone nº 8/10
20122 • Milão/Itália
edoardoricci.it

LASPRO
CONSULTORES

59. Outrossim, informa que as cartas a que alude o artigo 22, I, "a" da Lei 11.101/2005[1], foram devidamente encaminhadas aos credores.

VII. ENCERRAMENTO

60. Esta Administradora informa que toda a documentação verificada para a elaboração do presente relatório encontra-se à disposição dos interessados, mediante agendamento prévio.

61. Sendo o que tinha para o momento, esta Administradora Judicial se coloca à inteira disposição de Vossa Excelência, das Recuperandas, dos credores, bem como do ilustre representante do Ministério Público para quaisquer esclarecimentos que se façam necessários.

São Paulo, 14 de agosto de 2023.

LASPRO CONSULTORES LTDA
Oreste Nestor de Souza Laspro
OAB/SP nº 98.628

[1] Art. 22. Ao administrador judicial compete, sob a fiscalização do juiz e do Comitê, além de outros deveres que esta Lei lhe impõe:
I – na recuperação judicial e na falência**: a) enviar correspondência aos credores** constantes na relação de que trata o inciso III do caput do art. 51, o inciso III do caput do art. 99 ou o inciso II do caput do art. 105 desta Lei, comunicando a data do pedido de recuperação judicial ou da decretação da falência, a natureza, o valor e a classificação dada ao crédito; (...)

Fone: +55 11 3211-3010 / Fax: +55 11 3255-3727
R. Major Quedinho, 111 - 18º andar • Centro
01050-030 • São Paulo/SP
lasproconsultores.com.br

Fone: + 39-02 79 47 65 / Fax: + 39-02 78 44 97
Via Visconti di Modrone nº 8/10
20122 • Milão/Itália
edoardoricci.it